



Nuestro diferencial

El VI Congreso ADeNfermero y Cuidar en Red nace para consolidar un espacio único donde **género, cuidados e innovación** se encuentran para transformar la enfermería y la fisioterapia. Este encuentro reúne a profesionales, docentes, investigadoras e instituciones comprometidas con una práctica más justa, inclusiva y basada en la mejor evidencia.

Más allá de actualizar conocimientos, el congreso impulsa redes colaborativas, proyectos compartidos y **nuevas miradas sobre el liderazgo, la docencia y la organización de los cuidados.**

Es una oportunidad para dialogar, inspirarse y construir juntas y juntos modelos de atención que respondan a los retos reales de las personas y de los sistemas sanitarios.

*Comprometidos con una
enfermería y fisioterapia
más justas, innovadoras e
inclusivas.*



636768078



asociacionadenfermere@gmail.com



www.adenfermere.org
www.cuidarenred.es



VI Congreso ADeNfermero y Cuidar en Red

**GÉNERO, CUIDADOS E INNOVACIÓN
EN ENFERMERÍA Y FISIOTERAPIA**



Salamanca, 16 de febrero de 2026 -
Facultad de Enfermería y Fisioterapia
- Jornada presencial-híbrida
9:00-15:00



www.adenfermere.org
www.cuidarenred.es

VI Congreso ADN

GÉNERO, CUIDADOS E INNOVACIÓN EN ENFERMERÍA Y FISIOTERAPIA

9:00-9:30 Inauguración oficial y autoridades

9:30-10:00 Conferencia Inaugural:

La realidad sobre violencia tras 50 años de libertad y capacidad de la mujer española. M^a Dolores Calvo Sánchez

10:00-11:00 Mesa 1: Género y Liderazgo en Innovación Digital

- **Equidad de género en docencia innovadora: retos y oportunidades.**

Josefa García Martínez, enfermera y profesora de la Facultad de Enfermería y Fisioterapia, en formación con perspectiva de género.

- **Liderazgo femenino en transformación digital sanitaria.**

Laura Villaseñor Roa, Presidenta Nacional de SATSE.

- **Innovación en simulación clínica sin sesgos de género: desde el diseño al impacto clínico.**

Dr. Javier Gutiérrez Adame, enfermero y profesor de simulación clínica.

11:00-11:30 Coffee Break

11:30-12:00 Taller Corazones que cuidan

12:00-13:00 Mesa 2: Género, Cuidados Inclusivos y Redes

Sostenibles

- **Redes inclusivas: eliminando sesgos de género en grupos vulnerables.**

Ana Vázquez Lojo, presidenta asociación LIRE y paciente experta de ADeNfermere.

- **Sostenibilidad en cuidados: perspectiva feminista e impacto ambiental.**

Dra. Ruth Manzanares Fernández, psicóloga y miembro de la Dirección General de Derechos de los Animales.

- **Violencia de género a través del animal de compañía.**

Dra. Delia Saleno Todea, veterinaria integrante del ecosistema Cuidar en Red / ADeNfermere.

13:00-14:00 Mesa 3: Investigación en Género, Salud y

Vacunas

- **Equidad de género en investigación de vacunas: brechas y evidencia.**

Dr. José Ramón Alonso Peña, neurocientífico y catedrático de la Universidad de Salamanca.

- **GenUsal: innovación docente en perspectiva de género.**

Dra. Ana María Martín Suárez, profesora titular de la Facultad de Farmacia de la Universidad de Salamanca y coordinadora de GenUsal.

- **Perspectiva de género en la enfermedad renal.**

Dra. María Luz Sánchez Tocino, profesora ayudante doctora de la Facultad de Enfermería y Fisioterapia.

14:00-14:45 Comunicaciones Orales Flash

14:45-15:00 Cierre, Reconocimientos y Performance Científica

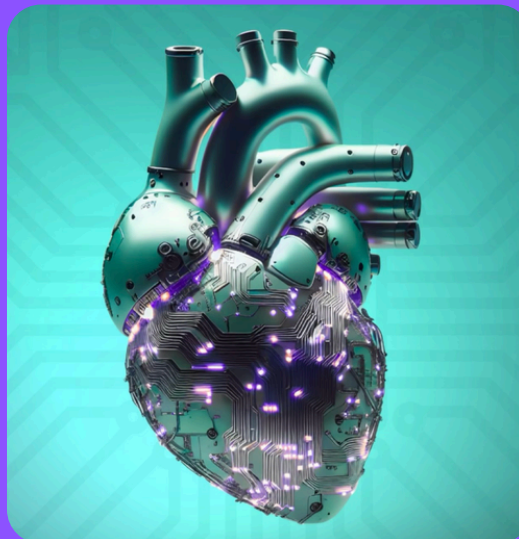

Objetivos clave: Posicionar Salamanca como referente en género, cuidados e innovación; analizar equidad en liderazgo y transformación digital; fortalecer redes colaborativas.

INSCRIPCIÓN

- **Socias ADeNfermero y Cuidar en Red: GRATIS.**
- **Si te haces socia en el momento de la inscripción: congreso GRATIS (solo pagas la cuota anual de socia).**
- **No socias: 100 € inscripción general al VI Congreso (incluye jornada completa y certificado de participación).**

¿POR QUÉ ELEGIRNOS?

Elegir este congreso es apostar por un espacio donde el género, los cuidados y la innovación no son un añadido, sino el eje central de todo el programa. Aquí se conectan profesionales de enfermería y fisioterapia comprometidas con transformar la práctica clínica, docente y comunitaria, compartiendo experiencias reales y proyectos aplicables al día a día. Es también una oportunidad para tejer redes, impulsar colaboraciones y reforzar una comunidad que cree en unos cuidados más justos, inclusivos y basados en la mejor evidencia.

